PLANIMETRIA GENERALE DELLO STATO DI FATTO SOVRAPPOSTA A ORTOFOTO - AREA DI INTERVENTO Scala 1:1000

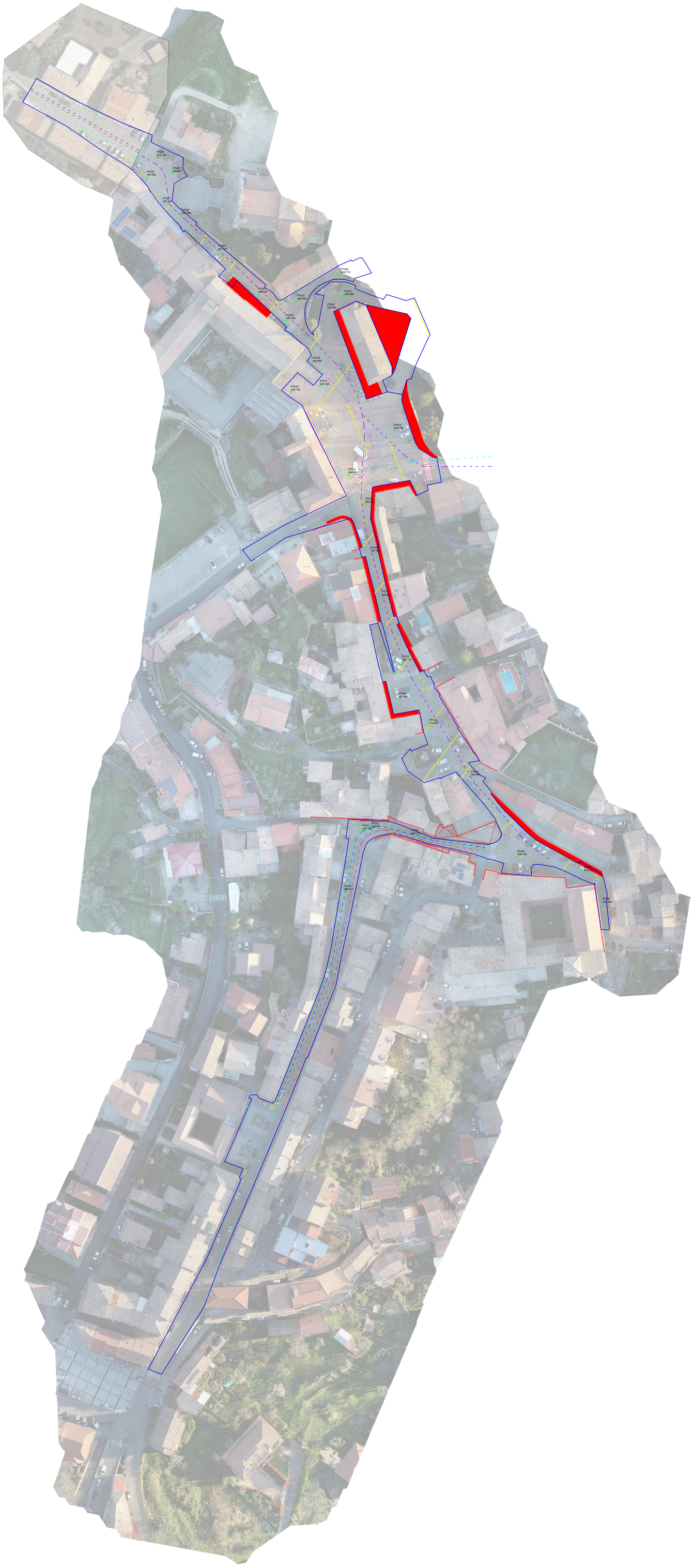

LEGENDA:

- Superfici carrabili
- Superfici pedonali adibite a marciapiedi
- Limite area pedonale della Piazza E. Bianco
- Punti di quota GPS
- Pozzetti e griglie esistenti
- Percorso indicativo linea gas
- Cunicolo esistente
- Percorso indicativo linea fognaria
- Percorso indicativo linea idrica
- Percorso indicativo linea telecomunicazioni
- Percorso indicativo linea elettrica Via Roma
- Canale in muratura

Città di Montalto Uffugo
(Provincia di Cosenza)

Finanziato dall'Unione europea
NextGenerationEU



R.U.P.	DESCRIZIONE COMMESSA	TECNICI INCARICATI
Ing. Massimiliano Costanzo Massimiliano Costanzo	***"RIQUALIFICAZIONE PAVIMENTAZIONE CENTRO STORICO"*** ***CUP: H87H21000840001***	Progettista *Arch. Cinzia A. Di Magro* Supporto alla Progettazione *Ing. Mario Cesareo*

Rev.	DESCRIZIONE	Redatto	Controllato	Approvato	Ver. Norme	Data
E						
D						
C						
B	*Revisione elaborato*	*M.C.*	*C.A.D.M.*	*C.A.D.M.*	*C.A.D.M.*	*18/01/2023*
A	*Redazione elaborato*	*M.C.*	*C.A.D.M.*	*C.A.D.M.*	*C.A.D.M.*	*18/11/2022*

PROGETTO DEFINITIVO

Progettista
Arch. Cinzia A. Di Magro
Firmato digitalmente da
CINZIA ANGELA DI MAGRO

Supporto alla Progettazione
Ing. Mario Cesareo

TIMBRO

COMUNE DI MONTALTO UFFUGO – SERVIZIO LL.PP. – Prov. di Cosenza

SCALA	DESCRIZIONE ELABORATO	N° TAVOLA
1:1000	*RILIEVO IMPIANTI A RETE ESISTENTI*	04B

DATA Comm.	CODICE Comm.	CODICE Elaborato	Rev.	File
		04B_G.04B.DEF	*B*	*TAV.04B.DEF.dwg*